# 朝霞第三中学校　校歌

阪田 寛夫　作詞
山本 直純　作曲

**Allegro con brio** ♩= 132〜135

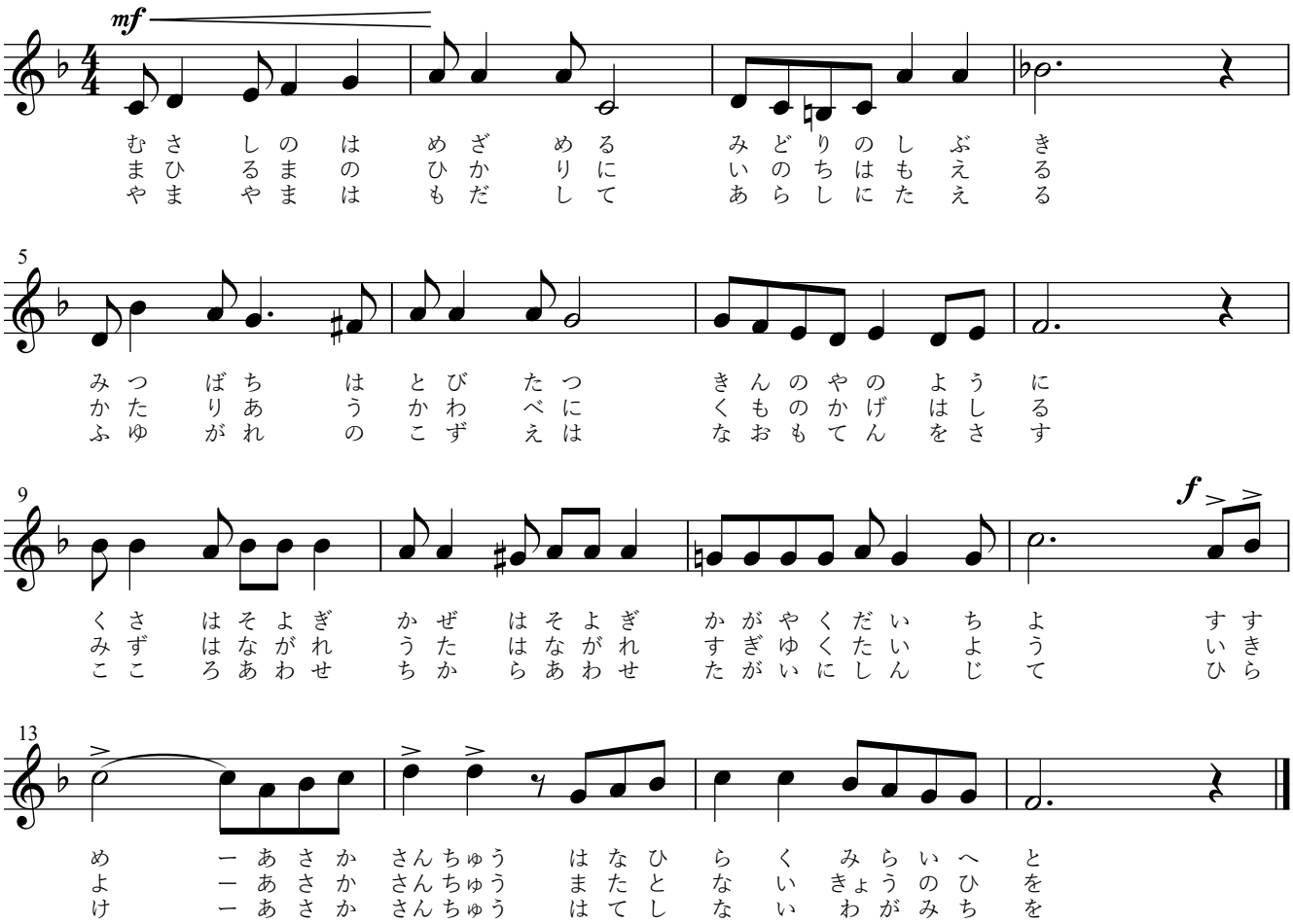


一、
武蔵野は目覚める
みどりのしぶき
みつばちは飛び立つ
金の矢のように
草はそよぎ　風はそよぎ
かがやく大地よ
すすめ　朝霞三中
花ひらく未来へと

二、
まひるまの光に
いのちはもえる
語り合う川辺に
雲のかげ走る
水はながれ　歌はながれ
すぎゆく太陽
生きよ　朝霞三中
またとない今日の日を

三、
山々はもだして
嵐に耐える
冬枯れの梢は
なおも天をさす
心あわせ　力あわせ
たがいに信じて
ひらけ　朝霞三中
はてしないわが道を

©2022　朝霞第三中学校